



Estación CRICYT

Resumen Anual 2010

TEMPERATURA			
MAXIMA ABSOLUTA		MINIMA ABSOLUTA	
39.5° C	28 de enero	-4.0°C	17 de julio
MEDIA	NORMAL 1983/2009	DESVIO	
17.3°C	16.7°C	+0.6°C	
MAXIMA MEDIA	NORMAL 1983/2009	DESVIO	
23.1°C	22.2°C	+0.9°C	
MINIMA MEDIA	NORMAL 1983/2009	DESVIO	
11.6C	11.1 °C	+0.5°C	



VALORES MENSUALES

	TMAX MED	TMIN MED	T MEDIA	TMAX MAX	TMIN MIN	PPP	DIAS
ENERO	33,8	20,4	27,3	39,5	14,7	2	1
FEBRERO	29,6	19,5	24,6	36,7	16,2	2	4
MARZO	28,9	17,8	23,4	33,0	14,0	9,6	5
ABRIL	21,6	10,2	15,8	25,8	5,2	0	0
MAYO	17,4	6,6	11,5	25,5	0,8	20,8	5
JUNIO	15,1	4,1	9,2	28,5	-0,3	0	0
JULIO	12,3	1,7	6,5	24,5	-4,0	12,4	3
AGOSTO	15,2	4,7	9,6	30,5	-2,0	4,6	4
SETIEMBRE	19,7	8,7	14,0	26,5	0,7	17,6	5
OCTUBRE	23,7	11,6	17,9	30,0	2,0	9	3
NOVIEMBRE	28,3	15,4	22,2	38,3	6,3	2	1
DICIEMBRE	31,7	18,5	25,8	38,0	6,5	25,0	7
ANUAL	23,1	11,6	17,3	39,5	-4,0	105,0	38

Marcha mensual de temperatura

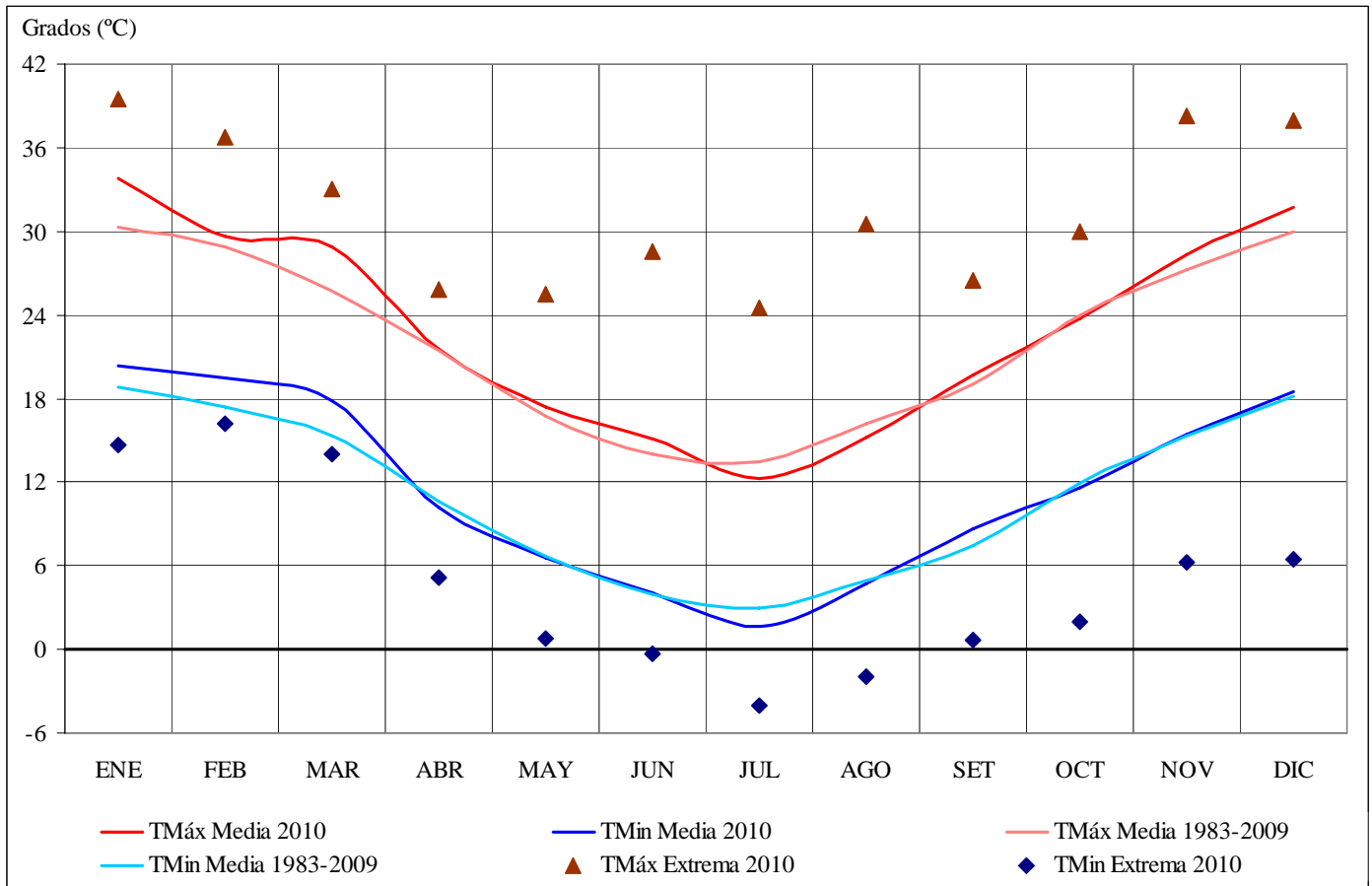

Marcha mensual de precipitación

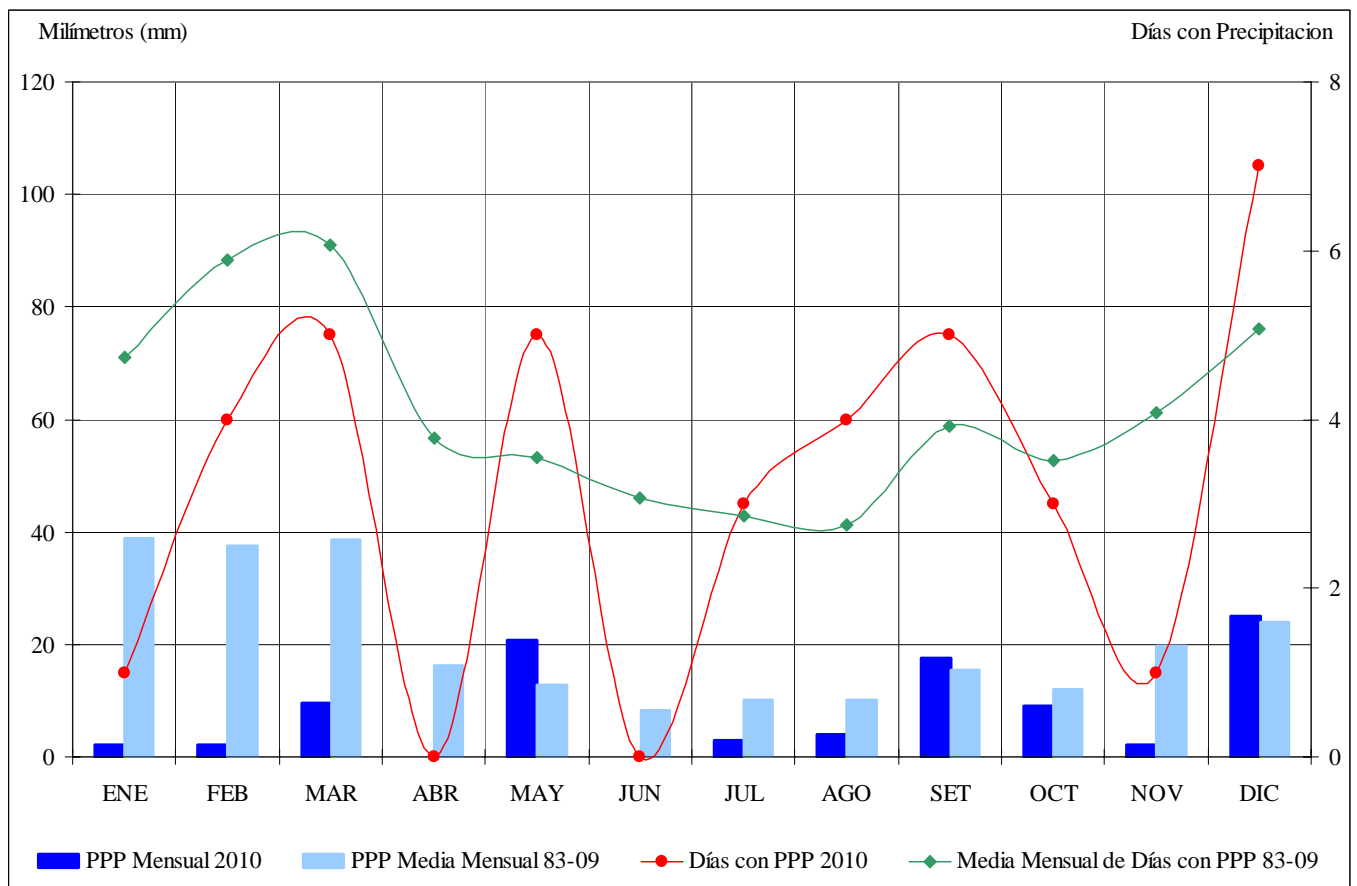

Marcha diaria de temperatura y precipitación

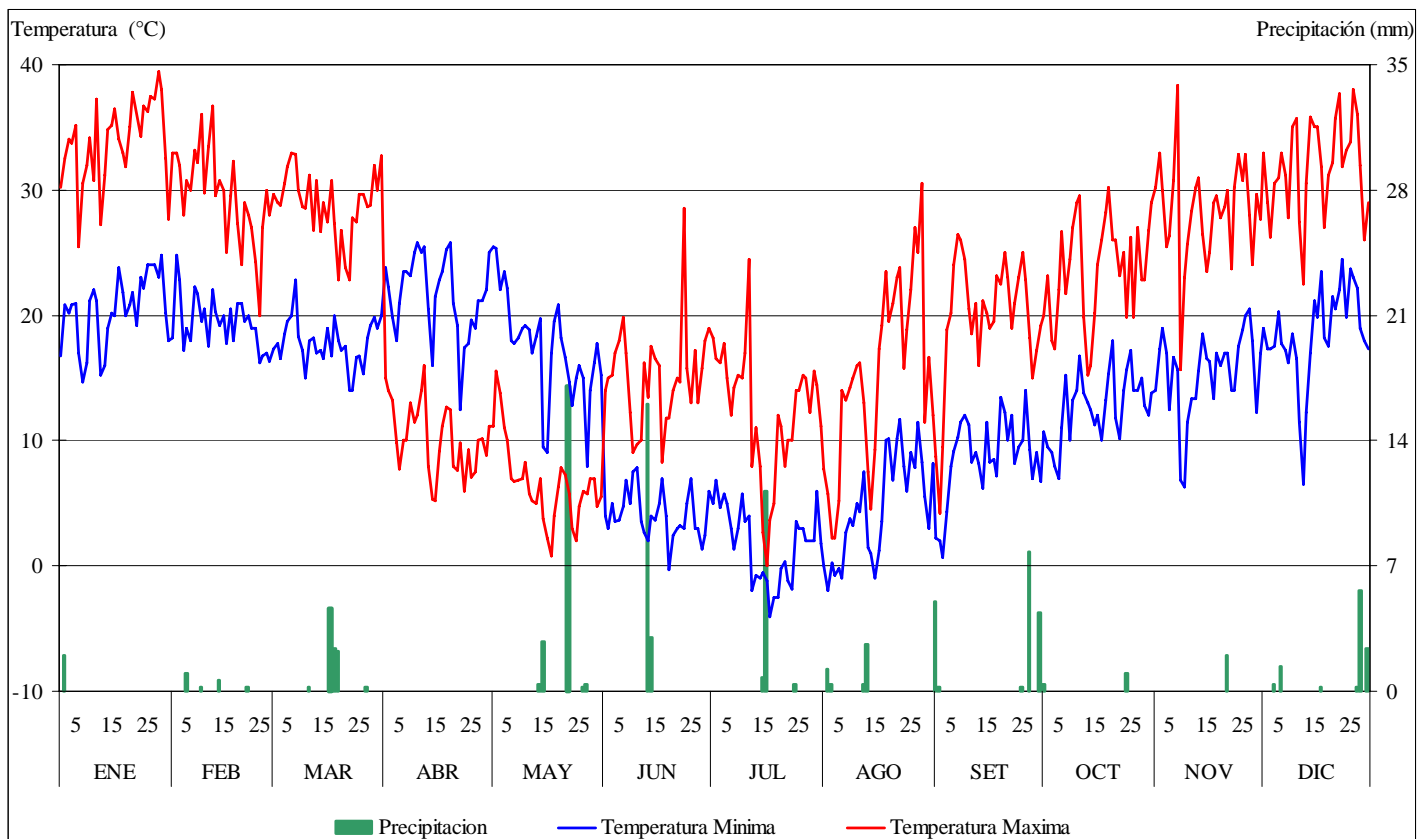



TEMPERATURA MENOR O IGUAL A 0°C		
MES	DIA	Temperatura
JUNIO	19	-0,2°C
	12	-2,0
JULIO	13	-0,8
	14	-1,0
	15	-0,5
	16	-1,2
	17	-4,0
	18	-2,5
	19	-2,5
	20	-0,2
	22	-1,2
	23	-1,8
	AGOSTO	1
2		-2
4		-0,8
5		-0,2
6		-1
15		-1
Total de Días con Heladas		18

VIENTO ZONDA EN SUPERFICIE

MES	DIA	Temperatura Máxima
ENERO	11	29,2°C
JUNIO	14	17,5°C
	23	28,5°C
JULIO	11	24,5°C
AGOSTO	26	27,0°C
	28	30,5°C
NOVIEMBRE	7	38,3°C
DICIEMBRE	1	33,0°C
	9	35,0°C
	10	35,7°C
Total de Días con Zonda		10

NIEVE EN SUPERFICIE

MES	DIA	CANTIDAD
JULIO	15	0,8 mm
	16	11,2 mm
AGOSTO	2	1,2 mm
	3	0,4 mm
	4	0,0 mm
	12	0,4 mm
	13	2,6 mm
Total de Días con Nieve		5