



Estación CRICYT

Resumen Anual 2011 al 31 de octubre

| TEMPERATURA | | | |
|------------------------|-------------------------|------------------------|-------------|
| MAXIMA ABSOLUTA | | MINIMA ABSOLUTA | |
| 36,8° C | 24 de enero | -2,5° C | 1 de agosto |
| MEDIA | NORMAL 1983/2010 | DESVIO | |
| 16,2° C | 16,7° C | -0,5° C | |
| MAXIMA MEDIA | NORMAL 1983/2010 | DESVIO | |
| 22,2° C | 22,2° C | 0,0° C | |
| MINIMA MEDIA | NORMAL 1983/2010 | DESVIO | |
| 10,7° C | 11,2° C | -0,5° C | |

VALORES MENSUALES

| | TMAX MED | TMIN MED | T MEDIA | TMAX MAX | TMIN MIN | PPP | DIAS |
|-----------|----------|----------|---------|----------|----------|-------|------|
| ENERO | 31,7 | 19,5 | 25,7 | 36,8 | 14,5 | 35,4 | 6 |
| FEBRERO | 28,7 | 17,8 | 23,0 | 34,5 | 12,2 | 50,6 | 9 |
| MARZO | 26,9 | 15,4 | 21,1 | 33,2 | 6,8 | 15,6 | 6 |
| ABRIL | 24,1 | 12,1 | 18,0 | 31,5 | 5,0 | 2,8 | 2 |
| MAYO | 18,9 | 7,7 | 13,0 | 26,0 | 0,5 | 0,0 | 0 |
| JUNIO | 14,7 | 4,0 | 8,9 | 21,2 | -2,0 | 0,0 | 0 |
| JULIO | 14,2 | 3,2 | 8,4 | 27,5 | -2,0 | 3,0 | 2 |
| AGOSTO | 15,8 | 5,0 | 9,4 | 23,0 | -2,5 | 9,0 | 2 |
| SETIEMBRE | 23,6 | 10,6 | 17,0 | 33,2 | 2,5 | 0,0 | 0 |
| OCTUBRE | 23,3 | 11,4 | 17,7 | 31,8 | 3,3 | 6,4 | 3 |
| NOVIEMBRE | | | | | | | |
| DICIEMBRE | | | | | | | |
| ANUAL | 22,2 | 10,7 | 16,2 | 36,8 | -2,5 | 122,8 | 30 |

Marcha mensual de temperatura

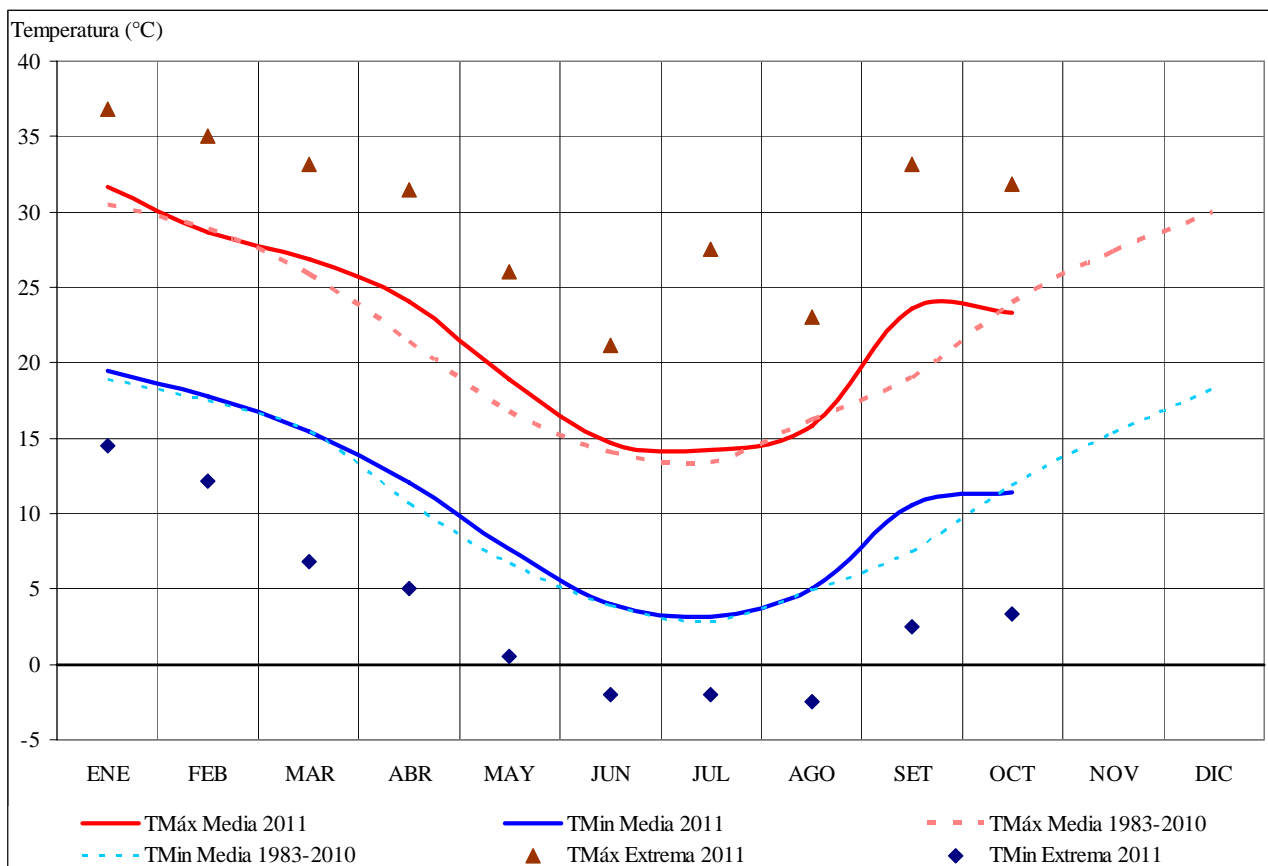

Marcha mensual de precipitación

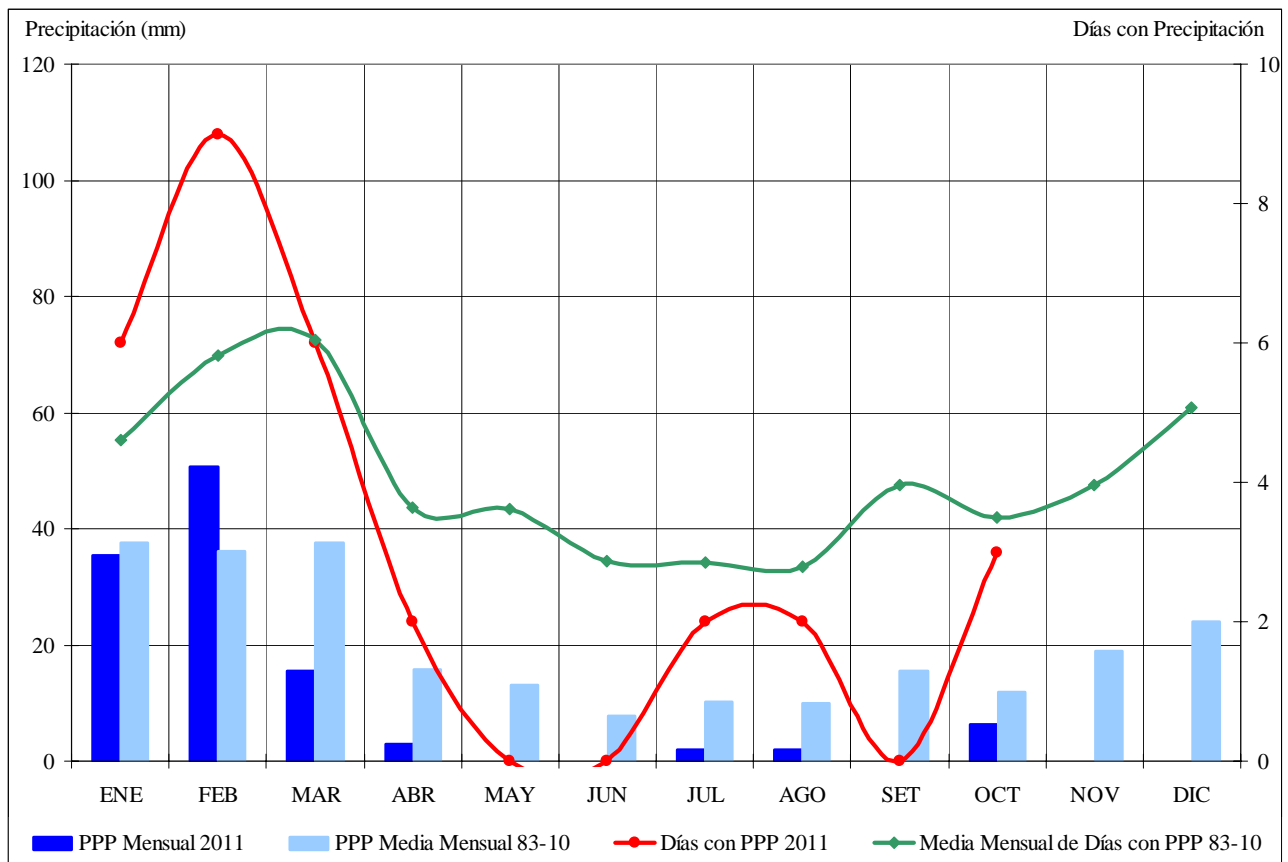

Marcha diaria de temperatura y precipitación

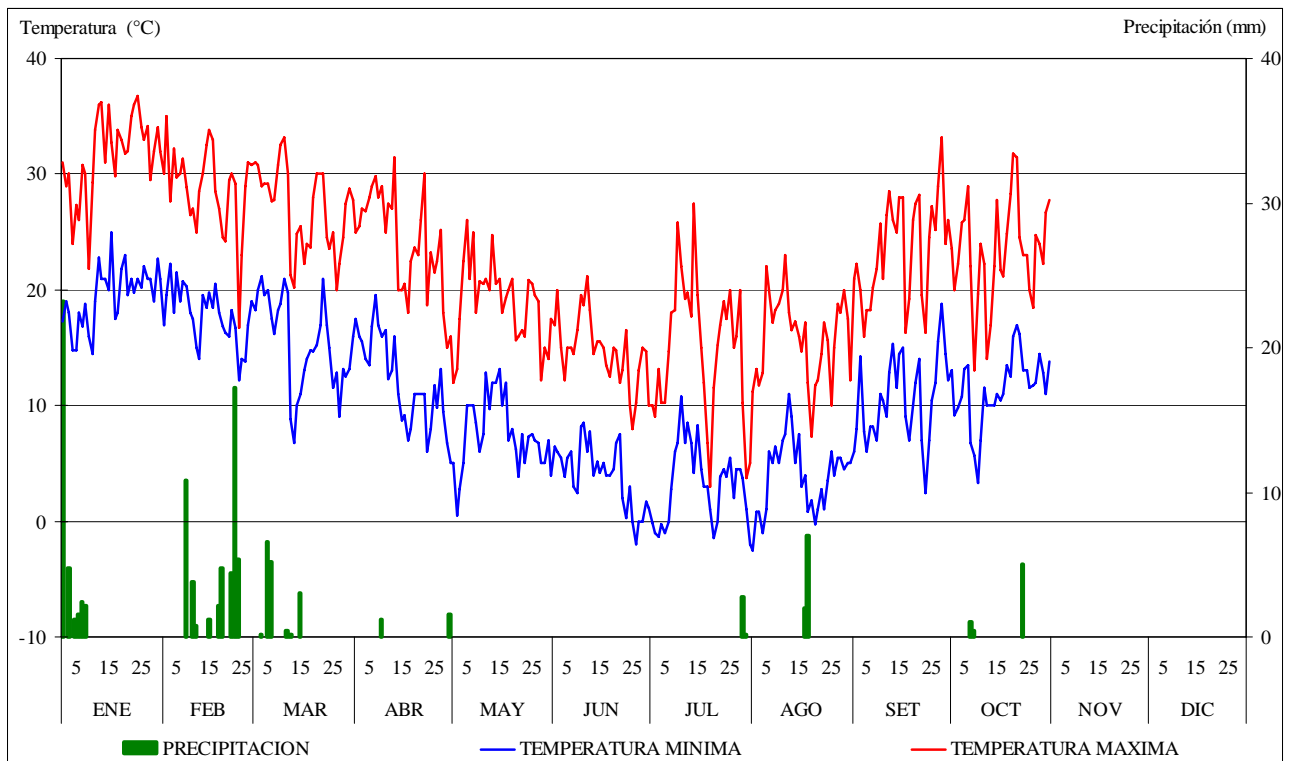



| TEMPERATURA MENOR O IGUAL A 0°C | | |
|---------------------------------|-----|------------------|
| MES | DIA | Temperatura (°C) |
| JUNIO | 24 | 0,0 |
| | 25 | 0,0 |
| | 26 | -2,0 |
| | 27 | 0,0 |
| JULIO | 1 | -0,2 |
| | 2 | -1,0 |
| | 3 | -1,3 |
| | 4 | -0,3 |
| | 5 | -1,0 |
| | 20 | -1,5 |
| | 31 | -2,0 |
| AGOSTO | 1 | -2,5 |
| | 4 | -1,0 |
| | 20 | -0,3 |
| Total de Días con Heladas | | 14 |

| NIEVE EN SUPERFICIE | | |
|-------------------------|-----|----------|
| MES | DIA | CANTIDAD |
| JULIO | 30 | 0,2 |
| AGOSTO | 18 | 3,4 |
| Total de Días con Nieve | | 2 |

| VIENTO ZONDA EN SUPERFICIE | | |
|----------------------------|-----|-------------------------|
| MES | DIA | Temperatura Máxima (°C) |
| ENERO | 16 | 32,8 |
| ABRIL | 13 | 31,5 |
| | 22 | 30,0 |
| JULIO | 14 | 27,5 |
| | 25 | 20,0 |
| Total de Días con Zonda | 5 | |